

MAPA DE ROTA DE TRANSPORTE ESCOLAR

Responsável Técnico: Larissa Felipe Guedes

Data: 03/12/2025

GOVERNO DO ESPÍRITO SANTO
SECRETARIA DE ESTADO DA EDUCAÇÃO
SUBSECRETARIA DE SUPORTE A EDUCAÇÃO

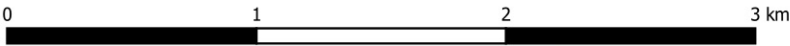
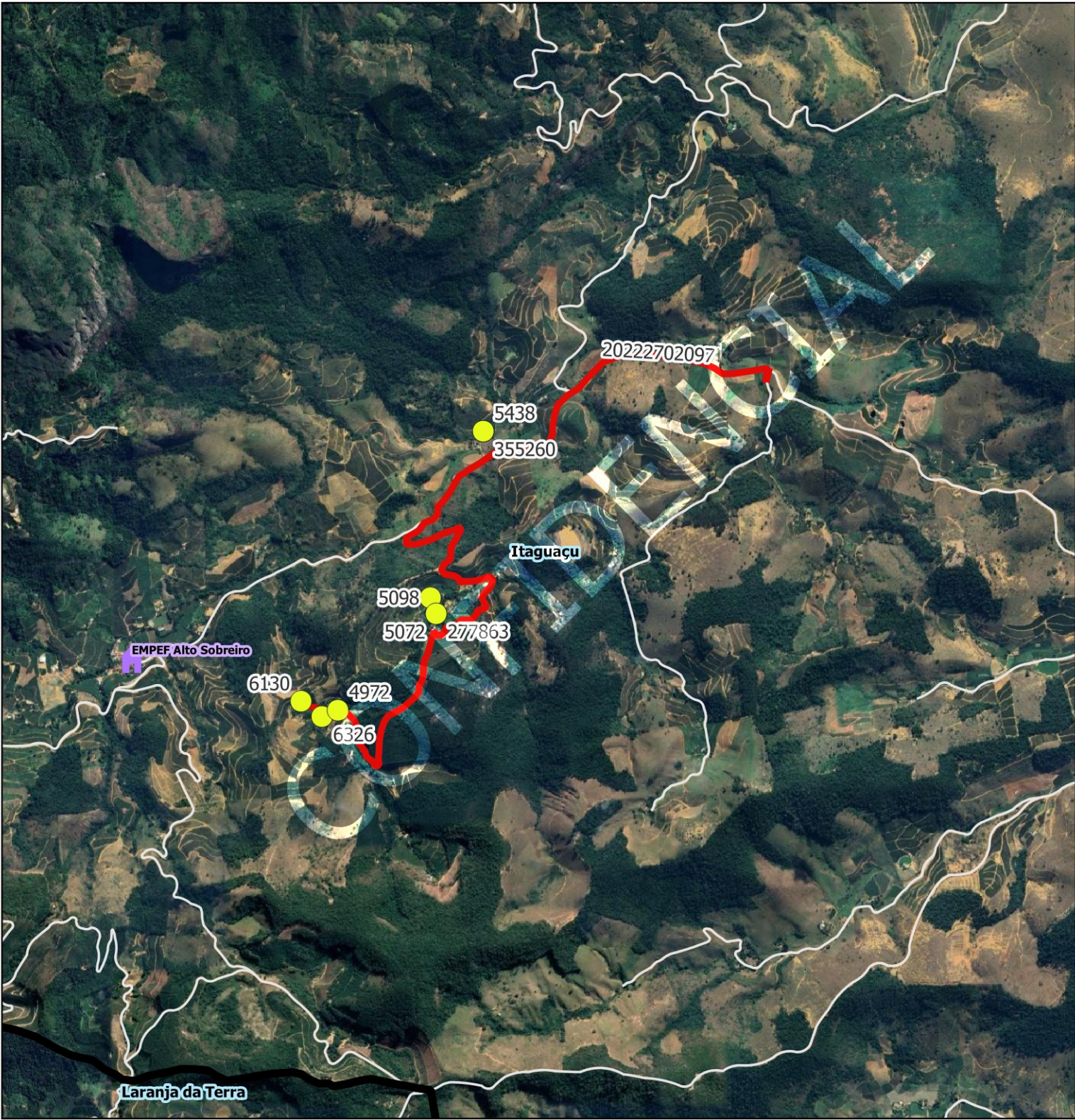

Legenda

- Escolas
- Municipal
- ALUNO
- alunos_estaduais [1112]

- rotas_sedu
- LIMITES
- Limites_Estaduais
 - Limite_Municipal_2018
 - Estradas_Vicinais

Google Satellite

ITAGUACU

Escola: EEEFM EURICO SALLES			
Código roteiro: 20222702097		Tipo: CO	Turno: I
Alunos:	Estado: 9	Município: 0	Total: 9
Quilometragem: Ida: 0		Volta: 5.9	Ap*: 0
Versão: 27		Horários previstos: Entrada:	Saída: 14:00
Máximo*: 9		Total*: 5.9	

Projeção Universal Transversa de Mercator / Origem da quilometragem no Equador e Meridiano Central acrescidas as constantes 10.000 km e 500 km respectivamente / Datum: SIRGAS 2000 / Fuso:24 / Hemisfério:Sul / Vitória - ES. AP*: Aproveitamento de veículos || Total*: Somatório das quilometragens de ida/volta e aproveitamento || Máximo*: Total de alunos transportados simultaneamente || A identificação dos alunos estaduais é realizada pelo número de Registro de Alunos (ID) e a identificação dos alunos municipais é realizada pelo número "seq" no TranscolarES.

Nome do roteiro

RETORNO ESTADO - CAATINGA X CONEXÃO PARA ROTA - 20222702090 - NARDIM MIELKE



INFORMAÇÕES DO DOCUMENTO

Documento capturado em 19/12/2025 10:47:47 (HORÁRIO DE BRASÍLIA - UTC-3)
por HELISCLEIDY PEREIRA DE QUEIROZ JASKE (GERENTE - GEARH - SEMEC - PMITAG)
Valor Legal: CÓPIA SIMPLES | Natureza: DOCUMENTO NATO-DIGITAL

A disponibilidade do documento pode ser conferida pelo link: <https://e-docs.es.gov.br/d/2025-X4QST5>